PROJETO GEOMÉTRICO - IMPLANTAÇÃO

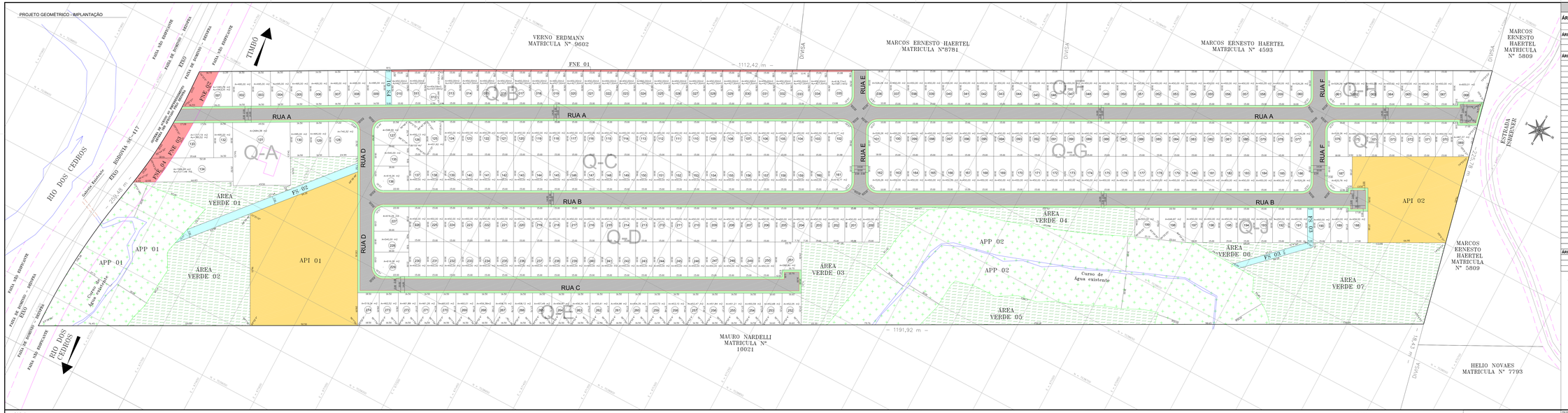

QUADRO RESUMO - MATRICULA Nº 21.030

ÁREA TOTAL EMPREENDIMENTO		**252,060.00 m²**
ÁREA DOS LOTES		**132,135.93 m²**
LOTES (01 à 274)	SUBTOTAL	132,135.93 m²
ÁREA PÚBLICA		**88,231.22 m²**
ÁREA DE ARRUAMENTO		
RUA A	15,811.32 m²	
RUA B	12,269.19 m²	
RUA C	5,443.96 m²	
RUA D	1,759.78 m²	
RUA E	1,342.41 m²	
RUA F	1,342.41 m²	
	SUBTOTAL	37,948.01 m²
ÁREA VERDE		
ÁREA VERDE 01	3,079.93 m²	
ÁREA VERDE 02	6,619.35 m²	
ÁREA VERDE 03	4,473.74 m²	
ÁREA VERDE 04	2,456.18 m²	
ÁREA VERDE 05	4,127.95 m²	
ÁREA VERDE 06	919.44 m²	
ÁREA VERDE 07	10,196.97 m²	
	SUBTOTAL	31,873.56 m²
ÁREA PÚBLICA INSTITUCIONAL		
ÁREA PÚBLICA INSTITUCIONAL 01 (API 01)	10,562.56 m²	
ÁREA PÚBLICA INSTITUCIONAL 02 (API 02)	6,058.46 m²	
	SUBTOTAL	16,623.02 m²
FAIXA SANITÁRIA		
FAIXA SANITÁRIA 01 (FS 01)	150.00 m²	
FAIXA SANITÁRIA 02 (FS 02)	1,142.18 m²	
FAIXA SANITÁRIA 03 (FS 03)	495.45 m²	
	SUBTOTAL	1,787.63 m²
FAIXA NÃO EDIFICANTE		
FAIXA NÃO EDIFICANTE 01 (FNE 01)	594.56 m²	
FAIXA NÃO EDIFICANTE 02 (FNE 02)	502.53 m²	
FAIXA NÃO EDIFICANTE 03 (FNE 03)	531.67 m²	
FAIXA NÃO EDIFICANTE 04 (FNE 04)	382.46 m²	
	SUBTOTAL	2,015.22 m²
ÁREA PRESERVAÇÃO PERMANENTE (APP)		**31,692.85 m²**
ÁREA PRESERVAÇÃO PERMANENTE 01 (APP 01)	9,059.60 m²	
ÁREA PRESERVAÇÃO PERMANENTE 02 (APP 02)	22,633.25 m²	
	SUBTOTAL	31,692.85 m²

APROVAÇÃO

Jardim América
RESIDENCIAL

LEGENDA

- VIA EXISTENTE
- PERIMETRO DO TERRENO
- MEIO FIO A IMPLANTAR
- DIVISA DAS PARCELAS
- 10° NUMERAÇÃO DOS LOTES
- ALINHAMENTOS RODOVIA/ESTRADA
- EDIFICAÇÃO EXISTENTE (AH/TS/S1 nº.)
- PAVIMENTO ASFÁLTICO
- PASSEIO (REVESTIMENTO COM GRAMA)
- AREA VERDE
- AREA DE PRESERVAÇÃO PERMANENTE (APP)
- LOTES RESIDENCIAIS
- ÁREA PÚBLICA INSTITUCIONAL (API)
- CURSO DE ÁGUA EXISTENTE
- FAIXA SANITÁRIA (FS)
- FAIXA NÃO EDIFICANTE (FNE)

NOTA

MEDIDAS EM METRO

DIVERGÊNCIA: ENTRE COTA E ESCALA, PREVALECE A COTA

ANGULOS NÃO COTADOS EQUIVALEM A 90°

A= AREA TOTAL DO LOTE

A=P AREA VTN DO LOTE

LUZ PERET ANTUNES
CREA/SC 27028-7

JARDIM AMÉRICA LOTEAMENTO RESIDENCIAL LTDA

PROJETO: GREIDE engenharia

EXECUTANTE: PML IMPREENDIMENTOS E PARTICIPAÇÕES LTDA

REVISÃO 01 / REVISÃO 02 / REVISÃO 03 / CLIENTE: CORECO PREVI, DPK, HAYDEE

REFERÊNCIA: JARDIM AMÉRICA LOTEAMENTO RESIDENCIAL LTDA

PROJETO DE ENGENHARIA - LOTEAMENTO RESIDENCIAL

ENDEREÇO / OBRA: RODOVIA TERCÍLIO MARCHETTI (SC 417 - km 9+327,63) - BAIRRO IN/NÉIA RIO DOS CEDROS - SANTA CATARINA

DATA: JUL/2011 | ESCALA: DIÁRIA | FORMATO: 5/1000 | DESENHO: AutoCAD/dwg | CLIENTE: MATRÍCULA Nº 21.030

PRANCHA: GEO 01/04

PROJETO GEOMÉTRICO - IMPLANTAÇÃO